

WAWEL CUP 36.

Klucze, 5-9.07.2017

XXXVI Międzynarodowe Zawody w Biegu na Orientację
WAWEL CUP 36.

www.wawelcup.pl

5 days of great
orienteering

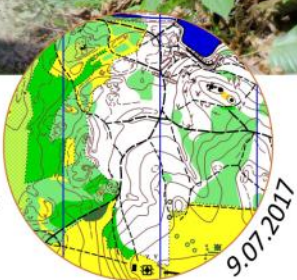
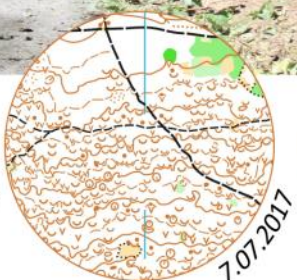
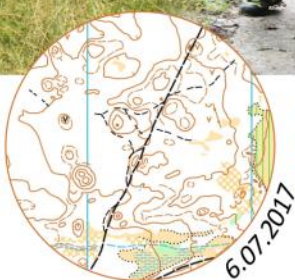
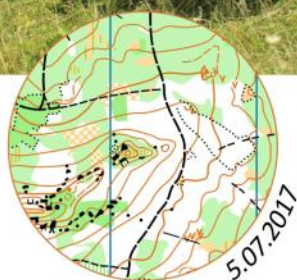

WIZJA:

Organizując Wawel Cup, mamy przed sobą wizję największej w Polsce imprezy w biegu na orientację, na którą jak za dawnych lat, przyjeżdża rokrocznie ponad 1000 osób. Wydarzenia szanowanego w Polsce i polecanego przez zawodników z zagranicy. Imprezy z różnorodnymi terenami, dobrymi mapami, ciekawymi trasami oraz doskonałą atmosferą.

Wysłuchując się w Wasze opinie przekazane po poprzedniej edycji, chcielibyśmy zadbać o każdy detal. W trakcie Wawel Cup chcemy, aby każdy zawodnik czuł się wyjątkowo!

W tym roku naszym celem jest przygotowanie takich zawodów, aby każdego dnia na biegaczy czekało „coś innego”. To różnorodność terenu, dobór centrum zawodów w ciekawych miejscach i orientacja na wysokim poziomie mają sprawdzić, że Wawel Cup 36. zostanie zapamiętany na długo!

Kierownik zawodów

Michał Garbacik

PROGRAM ZAWODÓW:

03-04.07.2017	Klucze	– treningi
05.07.2017	I etap	– Rabsztyn - bieg średniodystansowy
06.07.2017	II etap	– Olkusz - bieg klasyczny (skrótowy)
07.07.2017	III etap	– Olkusz - bieg średniodystansowy – skala 1:4000
08.07.2017	IV etap	– Jaroszewiec - bieg klasyczny
09.07.2017	V etap	– Pustynia Błędowska - bieg średniodystansowy

etap I - Rabsztyn

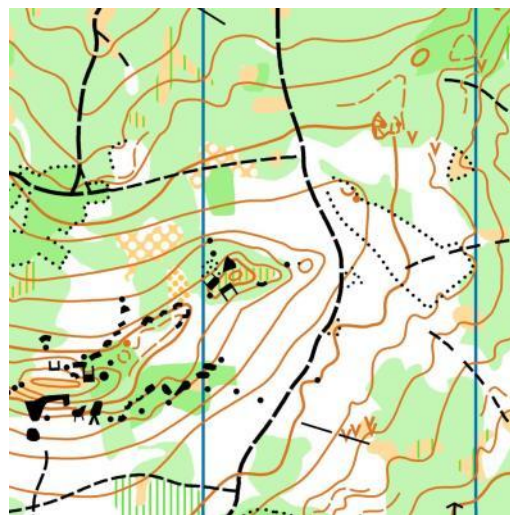

Pierwszego dnia przenosimy się wspomnieniami do Pucharu Wawelu rozgrywanego w 2010 roku. Ponownie centrum zawodów zlokalizowane będzie na polanie obok zamku Rabsztyn. Zapowiadamy doskonałą atmosferę w kameralnej lokalizacji, a w lesie na rozpoczęcie zmagania bieg średniodystansowy w skalistym terenie z ciekawą mikrorzeźbą.

etap II- Olkusz sztolnia

W trakcie drugiego etapu Wawel Cup 36. przyjdzie nam się zmagać z terenem zgoła odmiennym niż podczas pierwszego etapu. Arena zeszłorocznego Grand Prix Małopolski poszerzona zostanie o zachodnią część lasu. Pozwoli to na przeprowadzenie biegu klasycznego w bardzo ciekawym terenie!

Smaczkim drugiego etapu będzie stara olkuska sztolnia. W lesie czekać na Was będzie bieganie po mikrorzeźbie, terenach półotwartych i na deser... rozgrzewka przed trzecim etapem!

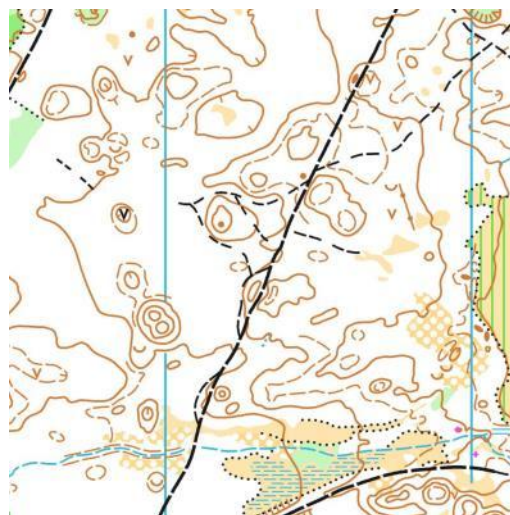

etap III – Olkusz „dołki”

Trzeci etap będzie prawdziwą gratką dla orientalistów. Teren absolutnie unikalny, skala 1:4000 i punkt niemal w każdej niecce. Na obszarze 0,7 km² znajduje się łącznie około 900 zagłębień – to unikat na skalę światową. Najlepszym opisem niech będzie załączony fragment mapy. Taki teren to wystarczający powód by przyjechać na Wawel Cup! Zgubić głowę mogą tu nawet najlepsi biegacze!

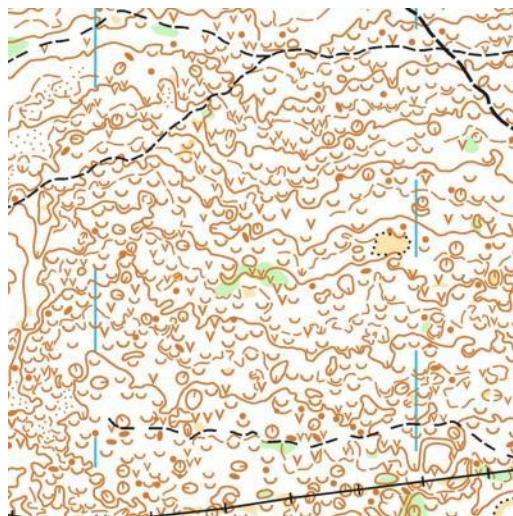

etap IV - Jaroszewiec

„Jak zwykle na Wawel Cup nie może zabraknąć terenu z dużą ilością jurajskich skał. Nie inaczej będzie w tym roku (...).” Fragment opisu skopiowany z zeszłorocznego biuletynu doskonale oddaje to, co czego na nas na czwartym etapie. Typowo jurajski teren, z dużą ilością skał, do tego długie trasy po doskonale przebieżnym lesie. Coś z czym od dawna kojarzony jest Wawel Cup!

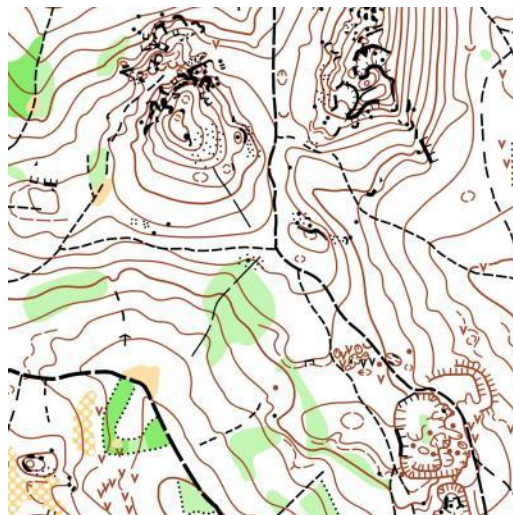

etap V – Pustynia Błędowska

A na deser przygotowaliśmy dla Państwa coś, dzięki czemu każdy zapamięta tegoroczny Wawel Cup na długo. Centrum zawodów będzie położone na szczycie góry, z której będzie można obserwować rywalizację na trasie! Bardzo ciekawy teren, jedyna w Polsce pustynia, zupełnie nowa mapa Jacka Morawskiego i... zakończenie w malowniczej scenerii. Nie może Cię tu zabraknąć!

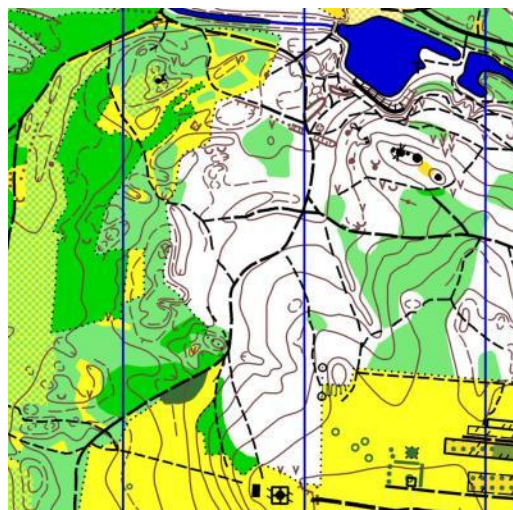

WAWEL CUP 36.

Klucze, 5-9.07.2017

XXXVI Międzynarodowe Zawody w Biegu na Orientację WAWEL CUP 36.

LOKALIZACJA ETAPÓW:

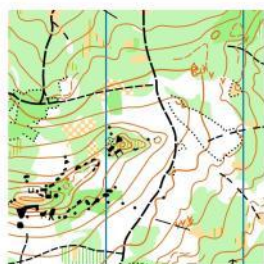
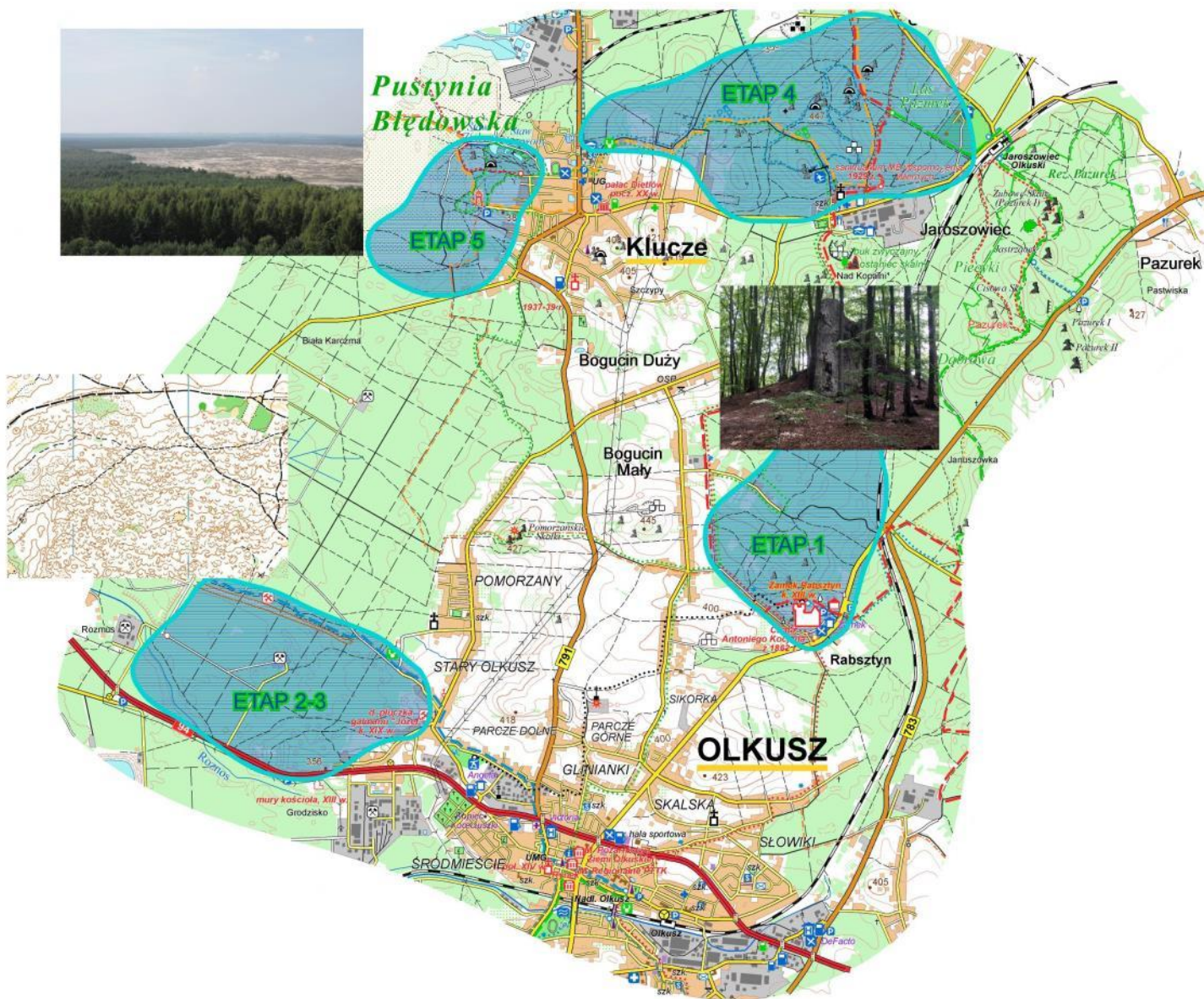

5.07.2017



6.07.2017



7.07.2017



8.07.2017

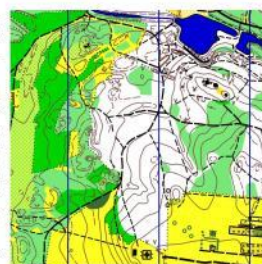

9.07.2017

ORGANIZATOR:

WKS „Wawel”
ul. Podchorążych 3
30-084 Kraków
e-mail: wawel.bno@gmail.com



WSPÓŁORGANIZATORZY:

Urząd Marszałkowski
Województwa Małopolskiego
ul. Basztowa 22
31-156 Kraków



URZĄD MIASTA KRAKOWA
Pl. Wszystkich Świętych 3-4
31-004 Kraków



Wojskowa Federacja Sportu
ul. 11 Listopada 17/19 klatka 1 lok. 106
03-446 Warszawa



ZESPÓŁ ORGANIZATORÓW:

Prezes WKS Wawel:	Piotr Ludwig
Kierownik zawodów:	Michał Garbacik
Z-ca kierownika zawodów:	Marek Skorupa
Sędzia główny:	Michał Motała
Kierownik ds. logistycznych:	Marek Skorupa
Kierownik ds. finansowych:	Anna Karnia-Biskupska
Kierownik biura zawodów:	Bogusława Słońska
Budowniczości tras:	Włodzimierz Dyzio, Marcin Biederman,
Kartografowie:	Włodzimierz Dyzio, Jacek Morawski
Kierownik SI:	Marcin Leśnicki
Kierownik startu:	Marta Listek

RODZAJ ZAWODÓW:

Pięciodniowe zawody indywidualne. Cztery etapy rozgrywane są w interwale czasowym, a ostatni piąty w formie handicapu (dla kategorii K21 i M21 odwróconego handicapu).
Etap III - VII Memoriał Bartka Moniaka w kat. M14
W klasyfikacji końcowej w kat. M55 – VI Memoriał Leszka Podsiadłego.

WPISOWE:

Jak co roku na Wawel Cup proponujemy dwa terminy zgłoszeń. O możliwości skorzystania z wcześniejszego terminu decyduje dzień wpłaty na konto WKS „Wawel” Potwierdzeniem zgłoszenia w pierwszym terminie jest wpłata na konto organizatora do dnia 31.03.2017. Samo zgłoszenie nie uprawnia do skorzystania z obniżonej opłaty startowej.

I termin - 31.03.2017		II termin - 30.06.2017	
K/M 10-16	80 zł	K/M 10-16	90 zł
K/M 18+	130 zł	K/M 18+	150 zł
<i>Jeden start</i>		<i>Jeden start</i>	
K/M 10-16	20 zł	K/M 10-16	25 zł
K/M 18+	30 zł	K/M 18+	35 zł

SPECJALNE OFERTY:

W tym roku, podobnie jak w poprzednim istnieje dodatkowa możliwość zdobycia darmowego wpisowego na zawody... Wystarczy, że zgłosisz się jako 36. osoba, 136., 236... lub (836...).

Przygotowaliśmy również specjalną ofertę dla klubów, które przyjadą w liczbie powyżej 30 zawodników. W wypadku zgłoszenia takiej liczby zawodników z jednego klubu, przysługuje mu zniżka w wysokości 10% wpisowego za wszystkich zgłoszonych zawodników.

Loteria zapisowa

Możesz wygrać darmowe wpisowe

10% zniżki

Dla klubów, które wystawią minimum 30. osobową reprezentację.

ZGŁOSZENIA:

Zgłoszenia są dostępne w formie elektronicznej poprzez formularz zgłoszeniowy:

<http://wawelcup.harpersoft.pl/>

Po wypełnieniu formularza zgłoszeniowego należy przelać odpowiednią kwotę na konto.

konto: **WOJSKOWY KLUB SPORTOWY WAWEL 60 1500 1979 1219 7003 7691 0000**

adres: **WOJSKOWY KLUB SPORTOWY WAWEL, ul. Podchorążych 3, 30-084 Kraków**
przelew z dopiskiem: **WAWEL CUP, imię i nazwisko lub nazwa klubu.**

Upzejmie prosimy o podawanie w zgłoszeniu zapotrzebowania na faktury.

UWAGA!

OBOWIĄZUJĄ WAŻNE BADANIA LEKARSKIE. ZAWODNICY UBEZPIECZAJĄ SIĘ WE WŁASNYM ZAKRESIE - ODPOWIADAJĄ KIEROWNICY EKIP.

ZAKWATEROWANIE

W tym roku proponujemy nocleg na hali w Szkole Podstawowej w Kluczach. Zlokalizowane tam będzie również biuro zawodów oraz centrum zawodów IV etapu. Informacje na temat kempingu ukazać się wkrótce.

ZAKWATEROWANIE:

Nocleg na Hali sportowej w Kluczach	15 zł/osoba/dzień
Pole namiotowe	15 zł za namiot + 10 zł /osoba/ dzień

Informacje na temat zakwaterowania prosimy przesyłać na adres e-mail:

wawelcup@gmail.com

KATEGORIE WIEKOWE

WM10R; W10N; W10; W12; W14; W12-14B; W16; W18; W20; W21; W21B; W35; W40; W45;
W35-45S; W50; W55; W60; W65; W70; W80
M10; M10N; M12; M14A; M14B; M16; M18; M20; M21; M21B; M35; M40; M45; M35-45S; M50;
M55; M60; M65; M70; M75; M80; OPENlong; OPENshort

TRASY:

N – oznakowane; **R** – rodzinne; **S** – skrócone

W przypadku małej ilości zgłoszeń organizator zastrzega sobie prawo łączenia kategorii.

5 days of great orienteering

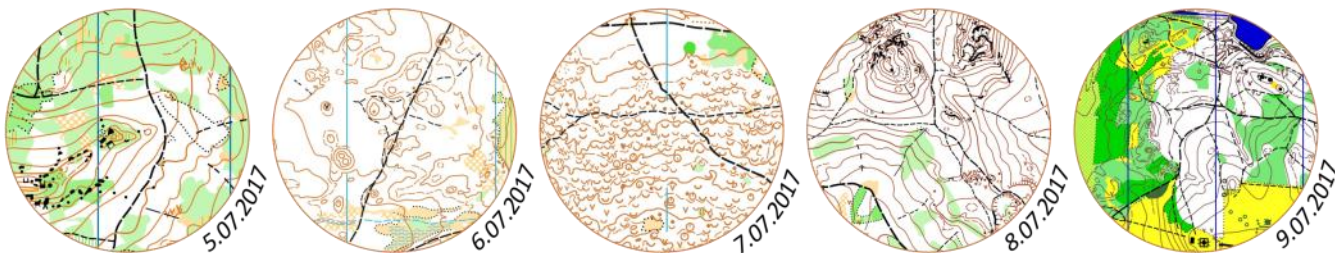

Serdecznie zapraszamy na / We are happy to invite you to **WAWEL CUP 36.**
organizowany nieprzerwanie od / held continuously since **1982.**
Lokalizacja / Localization: **Rabsztyn, Olkusz, Jaroszewiec, Pustynia Błędowska**